

平成22年度
財団法人豊島区勤労者福祉サービスセンター事業報告

1 中小企業勤労者福祉に関する調査研究事業（寄附行為第4条第1号関係）

勤労者福祉の総合的な事業の展開を図るため、労働環境、余暇施設、余暇活動、福利厚生等の調査研究を行う。

事業名	事業内容
(1) 勤労者福祉施策協議会等参加	1) 勤労者福祉の情報収集等を行うため、各協議会に参加 ① 社団法人全国中小企業勤労者福祉サービスセンター 5回 ② 東京都中小企業勤労者福祉サービスセンター協議会 7回 ③ 特別区勤労者福祉サービスセンター事務担当者連絡協議会 1回
(2) 他区サービスセンターとの事業協同化に向けた研究及び実施の協議会参加	2) 事業協同化の検討会に参加 ① 遊園地利用補助券の協同化検討会議 2回 (レジャー施設利用補助券、夏季プール等利用補助券、日帰り温泉施設等利用補助券、エンジョイドリーム割引券等作成の協同事業) 参加：豊島区、板橋区、中野区、杉並区、北区、文京区、台東区、荒川区、千代田区、江東区（10区のサービスセンター）

2 中小企業勤労者福祉に関する各種研究会・講習会等の事業（寄附行為第4条第2号関係）

勤労者及び事業主のニーズにあった各種研究会・講習会等を実施する。

事業名	事業内容
(1) 各種講座の実施	1) 勤労者の教養・技能向上のための講習会等 ① 簿記講座3級 2回実施（夜間） 期間 9/16～11/11（全16日）、12/9～2/17（全16日） 受講 92人（うち会員13人） 講師 東京税理士会豊島支部推薦税理士、共催 豊島区 ② 会社の法律問題セミナー 内容 会社の取引、賃貸借契約、人事・労務管理、事業者の相続、事業再生・破産の法律問題 開催日 4/22、5/20、6/17、7/15、9/16（夜間、全5回） 講師 城北法律事務所弁護士（会員事業所との協同事業） 受講 131人（うち会員42人） ③ 文化教養講座 9講座開講 内容 和裁、自彊術、写真、ヨガ、ストレッチ、朗読、短歌 期間 年間を通して実施（午前・午後・夜間） 受講 延228人 ④ やさしいデジタルカメラ初心者入門 開催日 12/17、1/14、2/18（全7回、夜間、平成23年4月以降に4回実施） 受講 7人（うち会員6人）

3 中小企業勤労者福祉に関する情報提供事業（寄附行為第4条第3号関係）

勤労者福祉に関する事業の紹介およびセンターで実施する各種事業など必要な情報を提供する。

事業名	事業内容																																
(1) 掛金制度の普及・啓発事業（会員加入促進事業）	1) 掛金制度の普及・啓発（入会案内） ① 区内地域情報誌に入会案内の広告を掲載 ・IKEBUKUROびいゆ（月刊） 11回 ② 広報としま（2/25号）に入会案内を掲載 1回 ③ フレンドリーとしまHP、豊島区HPで入会案内 通年 ④ 豊島区案内冊子「豊島区くらしのガイド2010」で入会案内 通年 ⑤ としまものづくりメッセに出展（3/3～3/5） ⑥ 加入促進協力員による入会案内（社会保険労務士の登録9人） 通年 ⑦ 会員による新規加入事業所紹介 通年 ◇平成22年度入会状況 <table border="1"> <thead> <tr> <th>区分</th> <th>平成22年度末</th> <th>平成21年度末</th> </tr> </thead> <tbody> <tr> <td rowspan="4">会員</td> <td>入会</td> <td>430人</td> <td>597人</td> </tr> <tr> <td>退会</td> <td>622人</td> <td>874人</td> </tr> <tr> <td>増減</td> <td>△192人</td> <td>△277人</td> </tr> <tr> <td>会員数</td> <td>4,943人</td> <td>5,135人</td> </tr> </tbody> </table> <table border="1"> <thead> <tr> <th></th> <th>平成22年度末</th> <th>平成21年度末</th> </tr> </thead> <tbody> <tr> <td rowspan="4">事業所</td> <td>入会</td> <td>23所</td> <td>22所</td> </tr> <tr> <td>退会</td> <td>62所</td> <td>67所</td> </tr> <tr> <td>増減</td> <td>△39所</td> <td>△45所</td> </tr> <tr> <td>事業所数</td> <td>1,022所</td> <td>1,061所</td> </tr> </tbody> </table>	区分	平成22年度末	平成21年度末	会員	入会	430人	597人	退会	622人	874人	増減	△192人	△277人	会員数	4,943人	5,135人		平成22年度末	平成21年度末	事業所	入会	23所	22所	退会	62所	67所	増減	△39所	△45所	事業所数	1,022所	1,061所
区分	平成22年度末	平成21年度末																															
会員	入会	430人	597人																														
	退会	622人	874人																														
	増減	△192人	△277人																														
	会員数	4,943人	5,135人																														
	平成22年度末	平成21年度末																															
事業所	入会	23所	22所																														
	退会	62所	67所																														
	増減	△39所	△45所																														
	事業所数	1,022所	1,061所																														
(2) 会報誌の発行等	2) 事業への参加募集、その他勤労者福祉情報を周知するため、掛金負担者（会員）を対象に会報誌を発行 ① 会報誌フレンドリーとしま定期号の発行 5回 7月号（7/1）、9月号（9/1）、11月号（11/5）、1月号（12/25）、3月号（2/21） ② 会報誌フレンドリーとしま増刊号、号外（定期号等に同封）の発行 9回 ・会員全員に配付 増刊号（4/26、6/5、9/1） 号外（7/1、9/1、11/5、12/25、2/21） ・事業所に1部配付 号外（1/11） ③ 事業のあらまし（愛称「エフプラス」） 1回 ④ 会報誌をホームページに掲載 通年（会報誌の全号を掲載） 3) 社会保険労務士コラムを会報誌へ掲載 1回																																

4 中小企業勤労者福祉事業（寄附行為第4条第4号関係）

〔1〕 在職中の生活安定に係る事業

各種給付金の支給、各種融資の紹介、各種共済事業との提携等を行い在職中の生活安定を図る。

事業名	事業内容																																																																															
(1) 給付事業	<p>1) 給付事由に基づき、祝金、見舞金、弔慰金を支給</p> <p>平成22年度給付事由</p> <table border="1"> <thead> <tr> <th colspan="2">給付金の種類</th> <th>給付金額(円)</th> <th>件数等</th> </tr> </thead> <tbody> <tr> <td rowspan="7">祝金</td> <td>結婚</td> <td>20,000</td> <td>68</td> </tr> <tr> <td>金婚</td> <td>10,000</td> <td>8</td> </tr> <tr> <td>銀婚</td> <td>5,000</td> <td>21</td> </tr> <tr> <td>出生</td> <td>10,000</td> <td>111</td> </tr> <tr> <td rowspan="2">入学</td> <td>小学校</td> <td>5,000</td> <td>103</td> </tr> <tr> <td>中学校</td> <td>5,000</td> <td>126</td> </tr> <tr> <td>義務教育終了</td> <td>5,000</td> <td>136</td> </tr> <tr> <td colspan="2">祝金計</td> <td></td> <td>573</td> </tr> <tr> <td rowspan="6">見舞金</td> <td>入院14日以上90日まで（65歳以下）</td> <td>1日1,500円</td> <td>19</td> </tr> <tr> <td colspan="3">1日1,500円×支給日数340日</td> </tr> <tr> <td>入院14日以上（66歳以上）</td> <td>一律10,000</td> <td>15</td> </tr> <tr> <td>障害4級（65歳以下）</td> <td>150,000</td> <td>3</td> </tr> <tr> <td>障害5級（65歳以下）</td> <td>100,000</td> <td>1</td> </tr> <tr> <td>障害1～3級（66歳以上）</td> <td>10,000</td> <td>1</td> </tr> <tr> <td colspan="2">見舞金計</td> <td></td> <td>39</td> </tr> <tr> <td rowspan="5">弔慰金</td> <td>会員（65歳以下）</td> <td>300,000</td> <td>5</td> </tr> <tr> <td>会員（66歳以上）</td> <td>30,000</td> <td>8</td> </tr> <tr> <td rowspan="3">会員の家族</td> <td>親</td> <td>10,000</td> <td>57</td> </tr> <tr> <td>配偶者</td> <td>10,000</td> <td>5</td> </tr> <tr> <td>子</td> <td>10,000</td> <td>1</td> </tr> <tr> <td colspan="2">弔慰金計</td> <td></td> <td>76</td> </tr> <tr> <td colspan="2">給付金合計</td> <td></td> <td>688</td> </tr> </tbody> </table>	給付金の種類		給付金額(円)	件数等	祝金	結婚	20,000	68	金婚	10,000	8	銀婚	5,000	21	出生	10,000	111	入学	小学校	5,000	103	中学校	5,000	126	義務教育終了	5,000	136	祝金計			573	見舞金	入院14日以上90日まで（65歳以下）	1日1,500円	19	1日1,500円×支給日数340日			入院14日以上（66歳以上）	一律10,000	15	障害4級（65歳以下）	150,000	3	障害5級（65歳以下）	100,000	1	障害1～3級（66歳以上）	10,000	1	見舞金計			39	弔慰金	会員（65歳以下）	300,000	5	会員（66歳以上）	30,000	8	会員の家族	親	10,000	57	配偶者	10,000	5	子	10,000	1	弔慰金計			76	給付金合計			688
給付金の種類		給付金額(円)	件数等																																																																													
祝金	結婚	20,000	68																																																																													
	金婚	10,000	8																																																																													
	銀婚	5,000	21																																																																													
	出生	10,000	111																																																																													
	入学	小学校	5,000	103																																																																												
		中学校	5,000	126																																																																												
	義務教育終了	5,000	136																																																																													
祝金計			573																																																																													
見舞金	入院14日以上90日まで（65歳以下）	1日1,500円	19																																																																													
	1日1,500円×支給日数340日																																																																															
	入院14日以上（66歳以上）	一律10,000	15																																																																													
	障害4級（65歳以下）	150,000	3																																																																													
	障害5級（65歳以下）	100,000	1																																																																													
	障害1～3級（66歳以上）	10,000	1																																																																													
見舞金計			39																																																																													
弔慰金	会員（65歳以下）	300,000	5																																																																													
	会員（66歳以上）	30,000	8																																																																													
	会員の家族	親	10,000	57																																																																												
		配偶者	10,000	5																																																																												
		子	10,000	1																																																																												
弔慰金計			76																																																																													
給付金合計			688																																																																													
(2) 各種融資の案内	2) 中央労働金庫の融資のあっせん 0件																																																																															

〔2〕 健康維持・増進に係る事業

勤労者と事業主の健康管理、健康増進のため、施設を利用する者に対し、あっせん及び補助を行うとともに、健康に関する情報提供を行う。

事業名	事業内容
(1) 健康管理事業	<p>1) 健康診断の利用補助（会員本人） 施設：豊島健康診査センター</p> <p>① 定期健康診断の利用補助 797人 補助額1,500円（定額）</p> <p>② 自費検査の利用補助 247人 補助額1,500円（上限額）</p> <p>2) インフルエンザ予防接種費用補助（会員本人） 医療機関の指定なし 受付期間：平成22年11月～平成23年4月 補助額：1,500円（上限額） 996人（うち平成22年4月受付分176人）</p> <p>3) 会社のメンタルヘルス対策セミナー（3/14） 申込み 44人 ※ 震災等の影響により中止</p>
(2) 健康増進事業	<p>4) フィットネスクラブの割引利用（法人会員の割引料金を適用）</p> <p>① コナミススポーツクラブ 登録 延1,045人（利用回数は延4,276回） （月会員料金から2,100円割引）</p> <p>② ピーウォッシュ 登録 延811人 （月会員料金30%割引）</p>

〔3〕 自己啓発・余暇活動支援に係る事業

カルチャー施設・レジャー施設の割引利用、各種チケットのあっせん事業、レクリエーション事業等の実施を通じ、勤労者の自己啓発活動の援助及び余暇活動の充実を図る。

事業名	事業内容
(1) 自己啓発事業	1) カルチャー施設の割引利用 ・池袋コミュニティカレッジ 33件
(2) 施設等の割引利用事業	<p>2) 各施設の割引利用 [] 内は配付枚数 配付方法：希望者に送付、会報誌・事業のあらましに刷り込み又は同封</p> <p>① 遊園施設（1枚300円補助）</p> <ul style="list-style-type: none"> ・レジャー施設利用補助券（利用施設39所） 545枚〔配付4,266枚〕 ・夏季プール利用補助券（利用施設29所） 1,040枚〔配付31,884枚、会報誌同封〕 ・日帰り温泉施設利用補助券（利用施設30所） 767枚〔配付4,554枚〕 ・エンジョイドリーム割引券（利用施設42所、割引のみ）※施設から実績報告なし <p>② 東京ディズニーリゾート</p> <ul style="list-style-type: none"> ・マジックキングダムクラブカード割引利用 1,042件〔登録1,058人〕 ・特別利用券（1会員、1,000円2枚補助） 783枚〔配付1,832枚〕 ・割引券を会報誌に掲載等 5回 <p>③ 東京ドームシティとくてんチケット 154冊</p> <p>④ 映画チケット利用補助券（1枚300円補助） 1,294枚〔配付9,849枚〕 ※ 事業のあらましに券を刷込みし、さらに希望者に配付（4,554枚）</p> <p>⑤ 区民保養所（7/1～9/30）</p> <ul style="list-style-type: none"> ・猪苗代四季の里（1枚1,000円補助） 補助 8枚 割引 198人 ・山中湖秀山荘（1枚1,000円補助） 補助 13枚 割引 101人 <p>⑥ ながた荘（8/7～1/31、1枚2,000円補助） 補助 17枚 割引 18人</p> <p>⑦ こまどり荘（8/7～11/28、1枚2,000円補助） 補助 - 割引 3人</p> <p>⑧ レンタカー</p> <ul style="list-style-type: none"> ・ニッポンレンタカーワンデイクーポン 42件 ・日産レンタカービジネスキャッシュカード 9件 <p>⑨ ホテルレストラン割引・補助</p> <ul style="list-style-type: none"> ・第一イン池袋（8/1～9/30まで1人600円補助） 補助146人 割引 47人 ・サンシャインシティプリンスホテル（割引のみ） 52人 ・メトロポリタンホテル（割引のみ） 168人 ・京王プラザホテル（割引のみ） 5人 ・帝国ホテル（割引のみ） 9人
(3) 各種チケット等の割引あっせん事業	<p>3) 各種チケット等の割引あっせん [] 内は実施回数</p> <p>① ぶどうの詰め合わせ（区姉妹都市秩父市特産品） 455件〔1回〕</p> <p>② いちご狩り（秩父市内農園、1会員5枚まで） 391枚〔1回〕</p> <p>③ 潮干狩り（木更津江川海岸、1会員4枚まで） 413枚〔1回〕</p> <p>④ レストランお食事券（サンシャインシティプリンスホテル） 246枚〔1回〕</p> <p>⑤ 東京湾納涼船（1会員2枚限定であっせん） 300枚〔1回〕</p> <p>⑥ 池袋演芸場 309枚〔2回〕</p> <p>⑦ シネマコンプレックス鑑賞券（主に1会員2枚限定であっせん） 2,097枚〔3回〕</p> <p>⑧ スパークア（後樂園）（1会員2枚限定であっせん） 330枚〔1回〕</p> <p>⑨ タイムズ スパ・レスタ（1会員2枚限定であっせん） 264枚〔1回〕</p> <p>⑩ マネとモダン・パリ（1会員2枚限定であっせん） 282枚〔1回〕</p> <p>⑪ 豊島園庭の湯（1会員2枚限定であっせん） 448枚〔1回〕</p> <p>⑫ サンデーコンサート（9/19公演） 50枚〔1回〕</p> <p>⑬ 演劇「梅沢富美男公演」（2/5公演） 65枚〔1回〕</p> <p>⑭ としま未来財団25周年記念コンサート（11/6公演） 36枚〔1回〕</p> <p>⑮ 藤澤ノリマサコンサート（11/16公演） 24枚〔1回〕</p> <p>⑯ としま未来コンサート特別演奏会チケットプレゼント 68枚〔1回〕</p>

事業名	事業内容
(4) 法人会員券利用事業	<p>4) 各種施設の法人会員券(1日フリーパス券等)を低廉な料金で提供等(通年)〔 〕内は入券枚数</p> <p>① としまえん遊園地1日フリーパス</p> <ul style="list-style-type: none"> ・4～6月利用券 1,241枚〔入券1,440枚〕 ・7月利用券 603枚〔入券650枚〕 ・8月利用券 518枚〔入券520枚〕 ・9～11月利用券 909枚〔入券913枚〕 ・12～3月利用券 817枚〔入券895枚〕 <p>② 西武園遊園地1日フリーパス</p> <ul style="list-style-type: none"> ・4～6月利用券 113枚〔入券113枚〕 ・オールシーズン券(年間利用可) 333枚〔入券336枚〕 ・10～3月利用券 109枚〔入券113枚〕 <p>③ スパリゾートハワイアンズ1日入場券</p> <ul style="list-style-type: none"> ・4～9月利用券 654枚〔入券732枚〕 ・10～3月利用券 276枚〔入券728枚〕 ・ホテル割引利用 94人 <p>④ 福利厚生会社(リゾートソリューション)宿泊施設等割引利用 36人</p>
(5) レクリエーション事業(主催事業)	<p>5) 日帰りバスツアー、イベントの実施</p> <p>① 東京ディズニーランドパークファンパーティ(2/27) 参加人数:86人 ※板橋区、杉並区との共同事業</p> <p>② 秩父そば打ち体験といちご狩り(3/27) 申込み38人 ※震災等の影響により中止</p>
(6) 地域活力の活用事業	<p>6) 暮らしに関わる商品の利用補助等を商工団体、会員事業所の協力により行う〔 〕内は利用人数</p> <p>① 公衆浴場共通入浴券(豊島浴場組合)のあっせん</p> <ul style="list-style-type: none"> ・豊島区内入浴券 5回 11,330枚〔331人〕 <p>② 和菓子店割引(和生菓子組合豊島支部) ※会報誌に割引券を1枚を刷込</p> <ul style="list-style-type: none"> ・かしわ餅特別割引券(1個80～100円補助)1回 2,225個〔445人〕 期間:5/1～5/14(14日間) ・さくら餅特別割引券(1個70～100円補助)1回 2,665個〔533人〕 期間:2/24～3/4(9日間) <p>③ そば店特別割引券(麺類協同組合豊島4支部) 2回 1,882枚 期間:11/10～11/25(16日間)、2/24～3/11(16日間) ※1枚300円補助(会報誌に割引券を2枚を刷込)</p> <p>④ シュークリーム特別割引券(会員事業所) 1回 6,283個〔647人〕 期間:11/10～11/17(8日間) ※1個80円補助(会報誌に割引券を1枚を刷込)</p>

5 東京都及び豊島区が行う勤労者福祉事業への協力事業(寄附行為第4条第5号関係)

東京都及び豊島区が実施する勤労者福祉推進事業への協力を行う。

事業名	事業内容
(1) 東京都及び区が実施する勤労者福祉推進事業への協力	<p>1) 事業の情報提供及び利用の補助</p> <p>① キャリアアップ講習会(東京都職業能力開発センター)</p> <ul style="list-style-type: none"> ・受講料補助(会員本人1,500円補助) 2件 ・団体受付枠の募集 4回 受講16人(定員各回4人) 内容:ワード(2回)、ホームページ作成(1回)、パワーポイント(1回) <p>② 区が行う事業の情報提供(チラシを会報誌等に封入)</p> <ul style="list-style-type: none"> ・事業と暮らしの無料相談会(4/17、10/16開催) 2回 ・としまものづくりメッセ(招待状) 1回

庶務関係

1. 監査

(1) 平成21年度決算監査 平成22年 5月 7日

(2) 平成22年度上半期定期監査 平成22年12月 7日

2. 会議の開催状況

(1) 理事会 6回開催され、議案は原案どおり議決された。

回	開催年月日	議 題 等		結 果	
1	22・5・21	議決事項	議案第1号 議案第2号 議案第3号	・平成21年度事業報告 ・平成21年度収支決算 ・定款（寄附行為）の変更	承認 承認 可決
		その他		・公益目的支出計画の概要	
2	22・6・14	議決事項	議案第4号	・公益目的支出計画	可決
		説明事項		・一般財団法人の概要	
		報告事項		・監事の交代	
3	22・10・19	議決事項	議案第5号 議案第6号 議案第7号	・最初の評議員の選定委員会規則 ・最初の評議員の選定委員会委員の報酬 ・退職手当積立金規程の制定	可決 可決 可決
		説明事項		・一般財団法人へ移行後の評議員会、 理事会の体制 ・一般財団法人へ移行後の給付金	
		報告事項		・一般財団法人への移行認可申請 ・広域化協議	

回	開催年月日	議 題 等		結 果	
4	22・12・14	議決事項	議案第8号 議案第9号 議案第10号 議案第11号 議案第12号 議案第13号 議案第14号 議案第15号	・平成22年度上半期事業報告 ・平成22年度上半期予算執行状況 ・事業に関する規則の改正〔給付金の改正〕 ・評議員選定委員会委員の選任 ・最初の評議員候補者の推薦 ・最初の評議員の選定委員会規則の改正 ・最初の評議員の選定委員会委員の報酬の改正 ・役員等の報酬総額、報酬等の支給の基準及び費用弁償に関する規程の制定	承認 承認 可決 可決 可決 可決 可決
		報告事項		・広域化協議	
5	23・2・8 〔評議員会と 合同開催〕	協議事項		・平成23年度事業計画・収支予算の作成 ・給付金の改正の施行日案	可決
		報告事項		・一般財団法人へ移行後の評議員の選定 ・一般財団法人へ移行認可申請の状況 ・広域化協議の状況	
6	23・3・25	議決事項	議案第16号 議案第17号 議案第18号	・平成23年度事業計画 ・平成23年度収支予算 ・給付金の改正の施行日	可決 可決 可決
		報告事項		・一般財団法人への移行認可	

(2) 評議員会 6回開催され、諮問及び議案は原案どおり了承・議決された。

回	開催年月日	議 題 等		結 果	
1	22・5・17	諮問事項	諮問第1号 諮問第2号	・平成21年度事業報告 ・平成21年度収支決算	了承 了承 可決
		議決事項	議案第1号	・定款（寄附行為）の変更	
		その他		・公益目的支出計画の概要	

回	開催年月日	議 題 等			結 果
2	22・6・9	諮問事項	諮問第3号	・公益目的支出計画	了 承
		説明事項		・一般財団法人の概要	
		議決事項	議案第2号	・監事の選任	可 決
3	22・9・16	説明事項		・一般財団法人へ移行後の評議員会、 理事会の体制 ・一般財団法人へ移行後の給付金	
		報告事項		・一般財団法人への移行認可申請 ・広域化協議	
4	22・12・13	諮問事項	諮問第4号 諮問第5号 諮問第6号 諮問第7号	・平成22年度上半期事業報告 ・平成22年度上半期予算執行状況 ・事業に関する規則の改正（給付金の改正） ・役員等の報酬総額、報酬等の支給の基 準及び費用弁償に関する規程の制定	了 承 了 承 了 承 了 承
		報告事項		・最初の評議員候補者名簿 ・評議員選定委員会委員 ・広域化の協議	
5	23・2・8 （理事会と 合同開催）	協議事項		・平成23年度事業計画・収支予算の作 成 ・給付金の改正の施行日案	
		報告事項		・一般財団法人へ移行後の評議員の選定 ・一般財団法人へ移行認可申請の状況 ・広域化協議の状況	
6	23・3・22	諮問事項	諮問第8号 諮問第9号	・平成23年度事業計画 ・平成23年度収支予算	可 決 可 決
		報告事項		・一般財団法人への移行認可	

(3) 最初の評議員の選定委員会 1回開催され、議案は原案どおり議決された。

回	開催年月日	議 題 等			結 果
1	22・12・17	議決事項	議案第1号	・最初の評議員の選定	可 決

3. 役員名簿

(平成23年3月31日現在)

役職名	氏名	備考
理事長	水島正彦	豊島区副区長
副理事長	菅 耕 治	株式会社エフ・エム
理事	小澤 博	株式会社小澤商会
理事	高瀬西帆	サンライズ社
理事	西島夏子	株式会社エヌ・ティ豊島
理事	石川 貴	有限会社立花屋履物舗
理事	中島 駿	有限会社おめしや
理事	横山 文夫	中央理化工業株式会社
理事	白井 宏一	株式会社関越物産
理事	中嶋 佐武郎	社団法人豊島産業協会
理事	大久保 幸雄	市川宝石株式会社
理事	長谷川 兼二	豊島区労働組合協議会
理事	後藤 昭司	株式会社後藤葬儀社
理事	石井 啓子	株式会社アイ・ケー・ケー
理事	東澤 昭	豊島区文化商工部長
監事	増田 恵一	増田会計事務所 *平成22年6月30日退任
監事	我妻 憲利	税理士法人TAC *平成22年7月1日就任
監事	桐生 建樹	豊島区会計管理室長

4. 評議員名簿

(平成23年3月31日現在)

役職名	氏名	備考
評議員	竹下 ひろみ	豊島区議会議員
評議員	磯 一 昭	豊島区議会議員
評議員	水谷 泉	豊島区議会議員
評議員	木下 広	豊島区議会議員
評議員	根岸 光洋	豊島区議会議員
評議員	小林 ひろみ	豊島区議会議員
評議員	寺澤 司	寺澤司税理士事務所
評議員	吉井 直樹	富士製袋機工業株式会社
評議員	五十嵐 公昭	大洋産業株式会社
評議員	久下 芳範	合資会社高知堂
評議員	大南 弘巳	大南経営労務アドバイザー
評議員	貝 和 博	株式会社ウイング企画
評議員	佐藤 公一	豊島区労働組合協議会
評議員	原田 昌紀	株式会社千代田機械製作所
評議員	高橋 計之	社会福祉法人豊島区社会福祉事業団

5. 組織図

(平成23年3月31日現在)

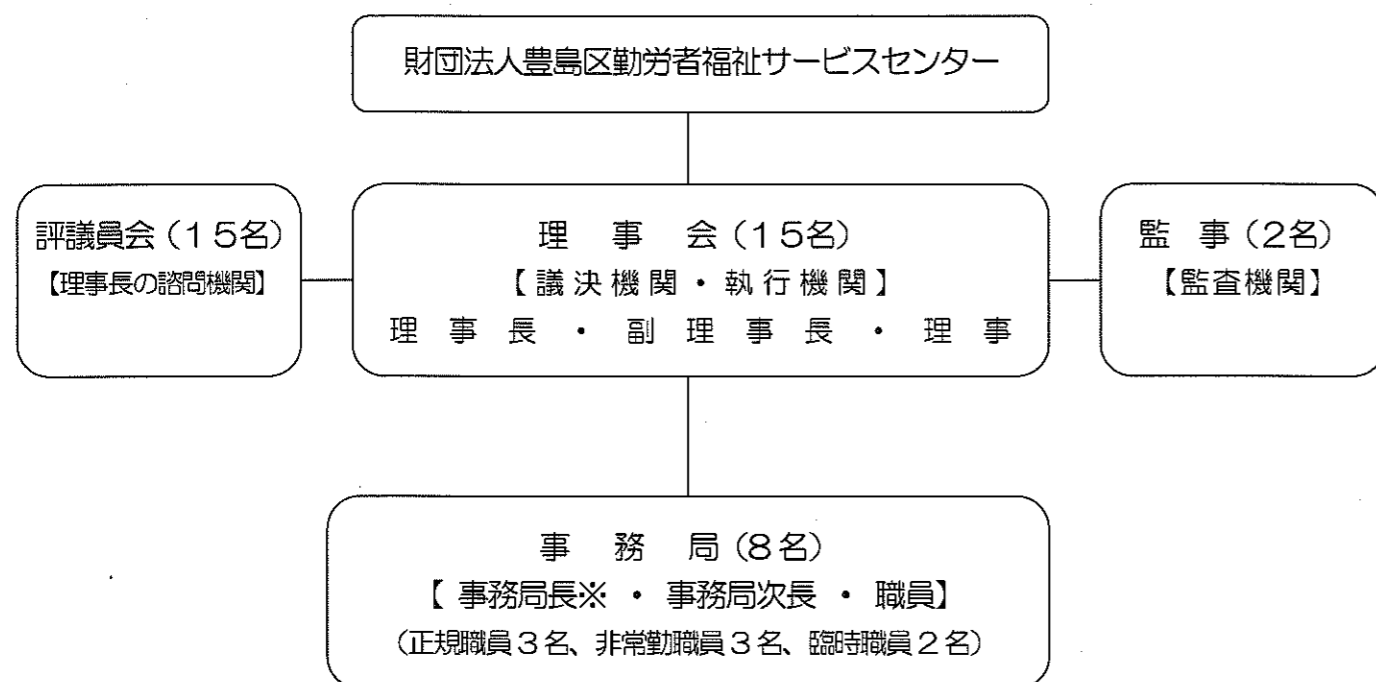

※ 事務局長は、事務局次長が職務代理を務める。